SORK　昇華ユニフォーム　注文用紙　FAX:03-6862-9235

ご注文基本情報

ご注文者お名前	フリガナ	電話		携帯	
ご住所	〒				
お見積連絡方法	☐ E-Mail（　　）☐ FAX（　　） ※イメージ画像（フルカラー）等をお送りするため、なるべくメールアドレスの記入をお願いいたします。				

※お届け先が上記住所と異なる場合のみご記入ください。

送付先お名前	フリガナ	電話		携帯	
ご住所	〒				
お支払方法	☐ 郵便振替　☐ 銀行振込　☐ 代金引換（現金）　☐ 代金引換（クレジット）　☐ 代金引換（電子マネー）				

仕様詳細

ユニフォームタイプ	☐フルオープン ☐2ボタン ☐Vネック	ご注文枚数	
ご注文商品名		生地	☐ メッシュ　☐ メッシュ（ヘビーウェイト） ☐ブライトメッシュ　☐スクエアメッシュ
3Dシミュレーター ID			☐ IDのデザイン・仕様を優先する

上記に☑を入れた場合は、IDのデザイン・仕様を優先し見積もりを作成いたします。

カラーバリエーション		オリジナルカラー　＋500円	
ユニフォームのカラーをC-01～C-08の中からお選びください。 （カラーバリエーションはHPをご覧ください） カラーバリエーション以外に＋500円でオリジナルカラーでユニフォームをお作りすることも出来ます。右にご記入ください。		1	
		2	
		3	
購入形態	3点セット　・　2点セット　・　1点セット	4	

サイズ		ジュニアサイズ					大人サイズ							
		120	130	140	150	SS	S	M	L	O	O6	XO	2XO	3XO
シャツ														
パンツ	ハイカット													
	レギュラー													
	ロング													
	ストレート													
キャップ		Jサイズ					Fサイズ				Oサイズ			

	シャツサイズ	番号	個人名		シャツサイズ	番号	個人名
1				16			
2				17			
3				18			
4				19			
5				20			
6				21			
7				22			
8				23			
9				24			
10				25			
11				26			
12				27			
13				28			
14				29			
15				30			

SORK　昇華ユニフォーム　注文用紙　FAX:03-6862-9235

パンツオプション

パンツのデザインとサイズをお選びください。追加オプションとしてパンツにライン加工（＋500円）や切り替えし加工（各500円）をすることが可能です。複数の加工を組み合わせてオリジナルデザインが作成可能です。

パンツオプション	ライン加工　・　デザイン　（　1　2　3　4　5　6　7　8　9　）

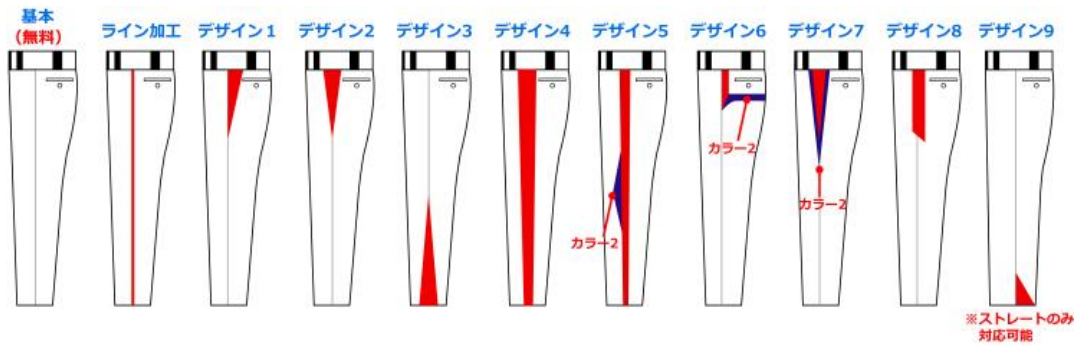

キャップ

キャップのデザインとサイズをお選びください。追加オプションとしてベーシックキャップは二重圧着、オーダーキャップはパーツカラーを自由に変更することが可能です。

□　ベーシック（圧着）	①キャップカラー		②マークカラー		③マークカラー 2重圧着＋200円	

□　オーダー（刺繍）＋400円	キャップカラー		ツバタイプ	□　ノーマル　　□　フラット

ツバカラー変更	なし　・　あり　カラー（　　）	前面カラー変更	なし　・　あり　カラー（　　）
空気穴・天ボタン カラー変更	なし　・　あり　カラー（　　）	サンドイッチ加工	なし　・　あり　カラー（　　）

加工方法	カラー1	カラー2
2色直刺繍（＋400円）		
1色ボリューム直刺繍（＋400円）		**********
2色ボリューム直刺繍（＋800円）		

2色直刺繍

1色ボリューム刺繍

2色ボリューム刺繍

チームフォントスタイル

チーム名・背番号・キャップマーク（1色直刺繍）は無料となっております。
※チーム名・番号に3Dマーキングを施す場合は別途各1000円ずつ追加料金が発生します。

チーム名称	なし　・　あり　（チーム名：　　）			3D加工	あり　・　なし
チーム名スタイル				HPよりお選びください	
チーム名カラー		チーム名縁取りカラー1		チーム名縁取り・スライドカラー2	
背番号カラー		背番号縁取りカラー1		背番号縁取り・スライドカラー2	

SORK 昇華ユニフォーム 注文用紙 FAX:03-6862-9235

ロゴマーク

＋700円でチーム名ロゴマークがマーキング可能です。

デザイン		データ入稿	あり ・ なし
位置	左胸 ・ 右胸 ・左袖 ・右袖 ・背中上		
カラー1		NAME1	
カラー2		NAME2	
カラー3		NAME3	
カラー4		NAME4	

ライン加工

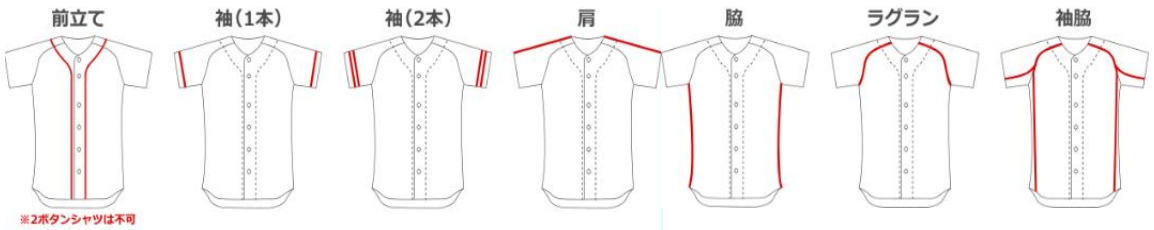

＋500円でシャツにラインを追加加工することが可能です。ラインの幅は6mm程度となります。

ライン加工1		ラインカラー1		ライン加工2		ラインカラー2	

胸番号

胸番号	なし ・ あり	3D加工	あり ・ なし	位置	チーム名の(左下 ・右下 ・左上 ・右下)
胸番号カラー		胸番号縁取りカラー1		胸番号縁取り・スライドカラー2	

個人名

個人名	あり ・ なし	デザイン		位置	背番号上 ・ 背番号下
個人名カラー		個人名縁取りカラー1		スタイル	ストレート ・ アーチ

袖ネーム

袖ネーム	あり ・ なし	デザイン		位置	背番号上 ・ 背番号下
袖ネームカラー		袖ネーム縁取りカラー1		スタイル	ストレート ・ アーチ

パンツパッド

袖ネーム	あり ・ なし	デザイン		位置	背番号上 ・ 背番号下

＋900円~でパンツの膝または尻にパッドを取り付けることが可能です。

※左右にパッドを入れられる場合は2箇所扱いになります。

エナメルベルト

エナメルベルト	あり ・ なし	カラー	ブラック	ネイビー	ブルー	レッド	ダークレッド